Bland selv din egen tv-pakke

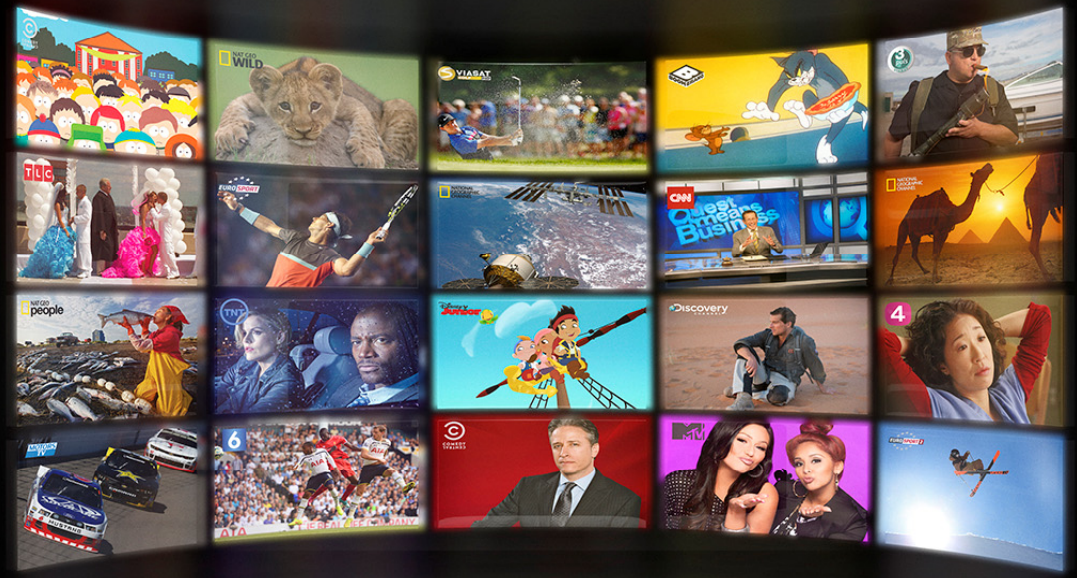

Du bestemmer
- det er jo dit tv!

youSee

Bland Selv-pakker

- et tilvalg til Grundpakken, hvor du får 25 kanaler

Grundpakken

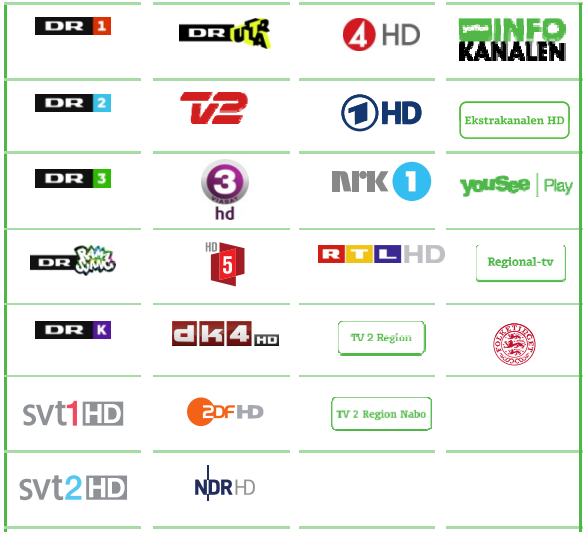

Grundpakkens kanaler kan ikke udskiftes

Bland selv din tv-pakke

Du vælger selv, om du vil have 10, 20 eller 39 Bland Selv-kanaler oven i Grundpakken.

10	20	39
Bland Selv-kanaler	Bland Selv-kanaler	Bland Selv-kanaler
180 kr.	230 kr.	280 kr.
ekskl. Grundpakke	ekskl. Grundpakke	ekskl. Grundpakke

youSee

Eksempel på en Bland Selv 10 pakken
- den sportsinteresserede

Grundpakken

DR 1 | DR Ultra | 4 HD | INFO KANALEN
DR 2 | TV2 | 1 HD | Ekstrakanalen HD
DR 3 | 3 hd | nrk 1 | yousee | Play
DR Ramasjang | 5 HD | RTL HD | Regional-tv
DR K | dk4 HD | TV 2 Region | FCK
svt1 HD | ZDF HD | TV 2 Region Nabo
svt2 HD | NDR HD

Bland selv 10 kanaler

3 HD | MOTORS TV
9 HD | SPORT 1 HD
8 HD | TV2 SPORT
6 HD | VIASAT GOLF HD
EUROSPORT HD

youSee

Eksempel på en Bland Selv 39 pakken
- hele familien

Grundpakken

Bland selv 39 kanaler

youSee

Mere end 100 Bland Selv-kanaler

Ovenstående kanaler kan også vælges enkeltvis som Ekstrakanaler som supplement til ens egen tv-pakke.

Månedspriser er 10-50 kr. pr. kanal.

Læs mere på yousee.dk/ekstrakanaler

youSee

Fakta om Bland Selv

- Vælg mellem tre Bland Selv-pakker:
  Bland Selv 10, 20 og 39
- Mere end 100 kanaler at vælge mellem
- Skifte dem ud hver måneden. Det koster ikke ekstra
- Bland Selv-kanaler er individuelle og sendes kodet
- Derfor kræves et kort og en kortlæser eller boks pr. tv
- Benyt netværks-id (00)111, også selv om du benytter dig af en YouSee boks
- De faste kanaler i Grundpakken sendes fortsat ukodet

Der er intet månedligt gebyr på YouSee Kort. Ekstra YouSee Kort koster 100 kr./stk. i oprettelse.
Kortlæser til fladskærm koster 295 kr./stk. ved køb hos YouSee.

youSee